PREMAAT
MUTUA DE LA ARQUITECTURA TÉCNICA

Nuestra mutua al día
Boletín bimestral de noticias para los mutualistas de Premaat

Desgrava en el IRPF y mejora tu futuro

Al ritmo actual, la llamada "hucha de las pensiones" podría agotarse en 2020, dentro de cinco años. En este contexto de incertidumbre, se hace necesario complementar las pensiones públicas con ahorro privado. Premaat ofrece diversas alternativas que permiten hacer aportaciones únicas a final de año que, además, nos sirvan para optimizar nuestra próxima declaración del IRPF.

El Fondo de Reserva de la Seguridad Social, la llamada "hucha de las pensiones", se creó en época de bonanza para dar estabilidad al sistema de previsión público en tiempos menos propicios. Sin embargo, el ritmo al que ha disminuido en los últimos años (debido a que los ingresos de la Seguridad Social no alcanzan los gastos), ha encendido diversas alarmas. El Fondo ha pasado de tener 66.815 millones en 2011 a 39.520,46 a 1 de julio de 2015. En la actualidad, no daría para pagar cinco nóminas, ya que cada mes se emplean más de 8.270 millones para abonar las 9,3 millones de pensiones contributivas existentes.

La consultora especializada Towers Watson ha realizado un estudio en el que delinea diversos escenarios de evolución del sistema público de pensiones. Llega a afirmar que la "hucha" podría agotarse en 2020.

En este contexto, incluso aunque se tenga derecho a una pensión pública, el ahorro privado se hace necesario para garantizar una buena calidad de vida el día de mañana. Algunos estudios afirman que en la jubilación se debe cobrar el equivalente al 70% de lo que se ingresaba en la época activa para mantener la calidad de vida.

Premaat ofrece diversas soluciones para organizar el ahorro como mejor convenga a cada bolsillo. Nuestros Plan de Previsión Asegurado (PPA) y Plan Plus Ahorro Jubilación pueden contratarse con una cuota periódica o con una aportación única pero, además, ambos tienen la posibilidad de aportaciones extraordinarias.

Una aportación extraordinaria antes de que acabe el año nos permitirá optimizar la declaración de la renta el año siguiente, ya que se puede reducir lo aportado de la base imponible del IRPF (máximo 8.000€ anuales). Al mismo tiempo, nos permitirá mejorar nuestro futuro con las altas rentabilidades de Premaat: 4% de interés técnico hasta el 31 de diciembre con el PPA, o interés técnico garantizado más Participación en Beneficios con el Plus Ahorro Jubilación.

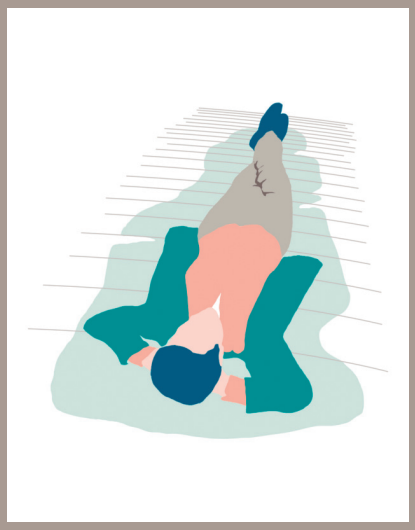

Un millón de personas confían en los Planes de Previsión Asegurados

A 30 de junio de 2015, en España había 992.740 personas que tenían contratado un Plan de Previsión Asegurado (PPA) en una entidad aseguradora, con un ahorro total gestionado de más de 12 millones de euros. Son cifras publicadas el pasado 2 de septiembre por UNESPA, la patronal del sector asegurador, con datos de ICEA sobre el seguro de vida en el primer semestre de este año.

Las aseguradoras gestionaban en total 202.439 millones de euros de sus clientes. De ellos, 157.635,16 son provisiones de seguros de Ahorro/Jubilación (como el PPA o el Plan Plus Ahorro Jubilación de Premaat), 5.442,42 millones corresponden a Dependencia y Riesgo (como el seguro de Vida de Premaat), y 39.361,50 millones a planes de pensiones encomendados a gestoras de entidades del sector.

Y además...

El Banco de España pide incentivar el ahorro

El pasado junio, el Gobernador del Banco de España, Luis Linde, realizó diversas declaraciones defendiendo la necesidad de complementar con ahorro privado el sistema público de pensiones. Ante las críticas de diversos partidos políticos, Linde remarcó en el Congreso de los Diputados que el sistema público de pensiones, el sistema de reparto, es fundamental y hay que hacer lo posible para "mantenerlo, preservarlo y mejorarlo", pero que "los españoles deben estar informados de qué pueden esperar del sistema público de pensiones".

Para Linde, España, como Francia y otros países europeos, "tiene un problema demográfico muy claro", problema que afecta al futuro de las pensiones. "La mera aplicación del sistema de reparto sin más esfuerzo de ahorro privado lleva de modo inexorable, por los parámetros demográficos que –insisto- no están bajo el control de este Gobierno ni de ninguno corregir rápidamente, a una reducción en términos reales de las pensiones a largo plazo", dijo el pasado 24 de junio en sede parlamentaria.

Atrévete con el ejercicio libre desde 43 euros/mes

Según la Encuesta de Población Activa (EPA) del segundo trimestre de 2015, hecha pública el pasado 23 de julio, la construcción es el tercer sector que más empleo ha generado en ese periodo, con 32.300 ocupados más que en el trimestre anterior. En total, el número de ocupados se incrementa en 411.800 personas en el segundo trimestre de 2015 respecto al primero (un 2,36%) y se sitúa en 17.866.500. En el último año los ocupados en Construcción se han incrementado en 113.900 personas.

Estas son las cifras que nos proporciona el Instituto Nacional de Estadística, pero detrás de cada una hay una historia personal. Si no encuentras el trabajo que te satisface, quizá puedas plantearte seguir tu propio camino y construir tú mismo tu futuro. La EPA también nos dice que en los 12 últimos meses el número de trabajadores por cuenta propia ha subido en 72.400 personas (teniendo en cuenta todos los sectores). Con el Plan Profesional de Premaat los Arquitectos Técnicos podemos probar la libertad del trabajo por cuenta propia desde sólo 43 euros al mes, durante los primeros seis meses.

Las cartas de PB, disponibles en la web

Se enviaron en julio por correo postal a los mutualistas

El pasado 26 de junio la Asamblea General de Mutualistas aprobó el reparto de la Participación en Beneficios (PB) correspondiente al ejercicio 2014, que asciende a 15,3 millones de euros. Una vez procesadas las cuantías que corresponden a cada mutualista, el pasado julio enviamos las comunicaciones postales individualizadas a los domicilios.

Además, para mayor comodidad, podemos consultar nuestra carta, y las de años anteriores, en formato electrónico en el área privada de mutualistas de la web (requiere claves). Los mutualistas en activo incrementaremos nuestro fondo o provisión para jubilación con la PB que se nos ha asignado. Los mutualistas pasivos recibimos la PB en forma de retribución extra.

Premaat otorga Participación en Beneficios cuando la rentabilidad de las inversiones supera el tipo de interés técnico garantizado para cada Plan o Grupo. La cuantía de la PB, resultante tras atender los requerimientos para Solvencia, varía en función de la situación del mutualista (activo, pasivo o suspenso) y del Plan o Grupo al que pertenezca.

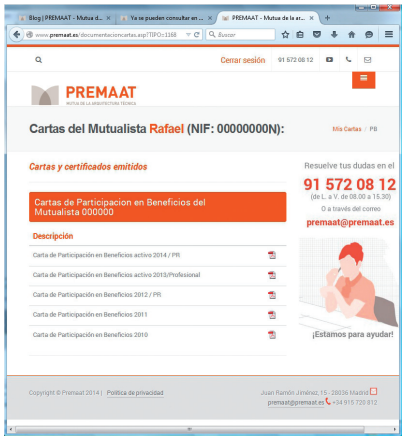

Reunión con los presidentes de los Colegios

Para abordar las implicaciones de la normativa aseguradora Solvencia II

El pasado 12 de junio celebramos una reunión a la que acudieron prácticamente todos los presidentes de los Colegios de la Arquitectura Técnica para abordar los asuntos que se tratarían en la Asamblea General de mutualistas, que tuvo lugar el 26 de junio.

El presidente de Premaat, Jesús Manuel González Juez, realizó una presentación en la que se profundizó en la explicación de la normativa europea Solvencia II, que entrará en vigor el 1 de enero de 2016, y que ha motivado algunos de los cambios reglamentarios que se aprobaron en la Asamblea. Tras la charla hubo un amplio turno de preguntas en el que los presidentes pudieron resolver todas sus dudas al respecto. A la reunión también asistieron, entre otros, el presidente del Consejo General de la Arquitectura Técnica de España y el presidente de MUSAAT.

En esas fechas y como paso previo a la Asamblea General de mutualistas, todos los Colegios celebraron sus Asambleas Territoriales, que son el órgano deliberante e informativo y cauce representativo que recoge las propuestas que hayan de hacerse a la Asamblea General.

Jesús Manuel González Juez (derecha) en un momento de su intervención ante el resto de presidentes